Casa abierta al tiempo

UNIVERSIDAD AUTÓNOMA METROPOLITANA

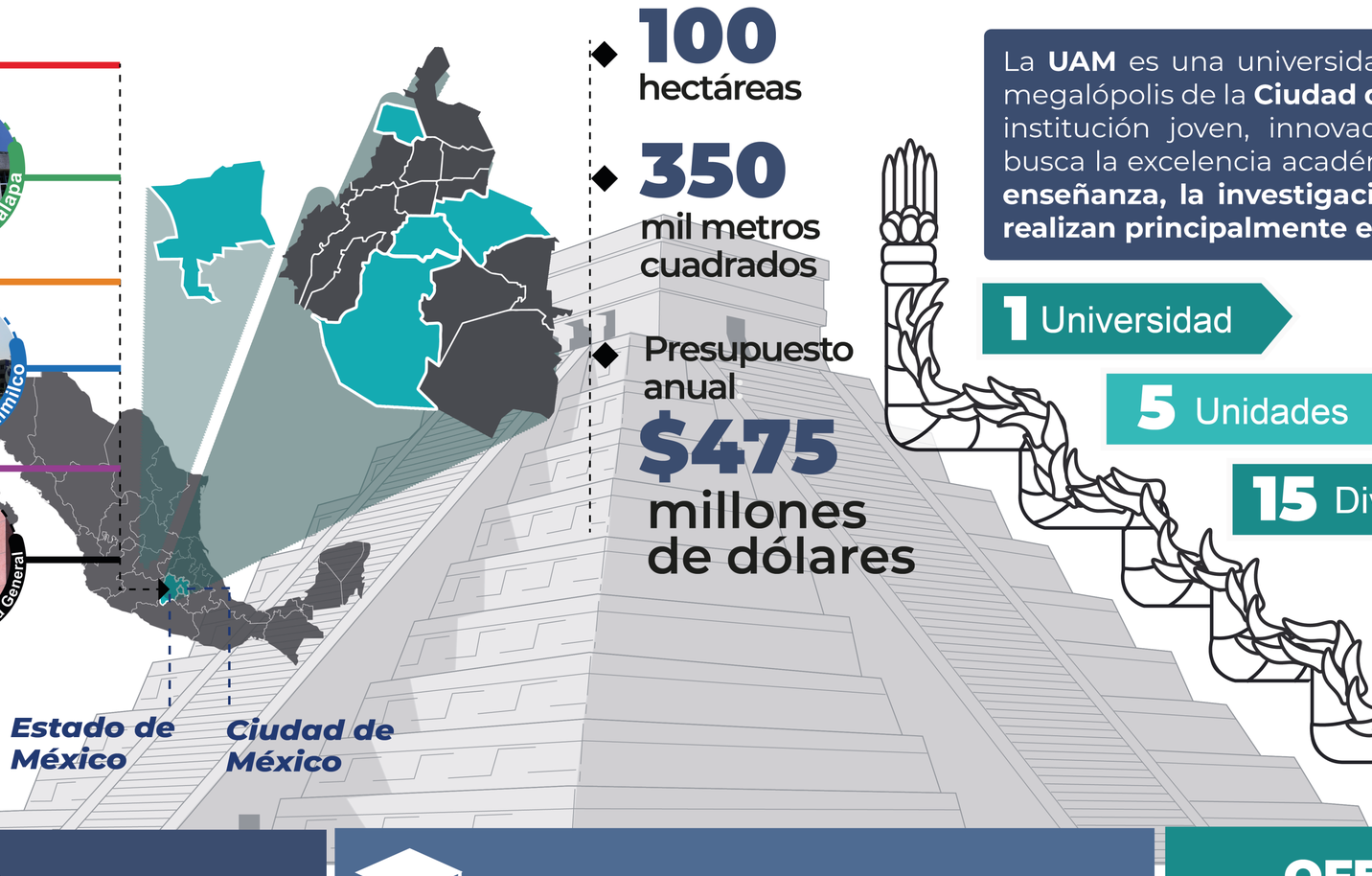

- **100** hectáreas
- **350** mil metros cuadrados
- Presupuesto anual **$475** millones de dólares

La **UAM** es una universidad pública federal, localizada en la megalópolis de la **Ciudad de México**. Fundada en 1974, es una institución joven, innovadora, flexible y vanguardista, que busca la excelencia académica con responsabilidad social. **La enseñanza, la investigación y la difusión de la cultura se realizan principalmente en sus cinco unidades**.

1 Universidad

5 Unidades

15 Divisiones

58 Departamentos

281 Áreas

MATRÍCULA

58,062 Licenciatura

3,846 posgrado

Más de **61,000**

EGRESADOS

179,928 Licenciatura

16,144 Posgrado

4,637 Personas graduadas de licenciatura y posgrado en 2022

Total **200,709**

OFERTA ACADÉMICA

uam.mx/oferta.html

62 Maestrías

40 Doctorados

13 Especializaciones

82 Programas de Licenciatura

92% Programas de posgrado reconocidos por el Consejo Nacional de Humanidades, Ciencias y Tecnologías (CONAHCYT) de México

PERSONAL ACADÉMICO

62% **38%**

2,862 Integrantes del personal académico. Una fortaleza de la UAM es su planta académica, **97% es de tiempo completo**, que contribuye a consolidar la investigación, la enseñanza y el compromiso multidisciplinario.

62% Doctorado

26% Maestría

12% Licenciatura

1,253 La UAM es una de las instituciones con mayor proporción de integrantes en el Sistema Nacional de Investigadoras e Investigadores

IMPACTO EN LA INVESTIGACIÓN 2017-2021

investigacion.uam.mx

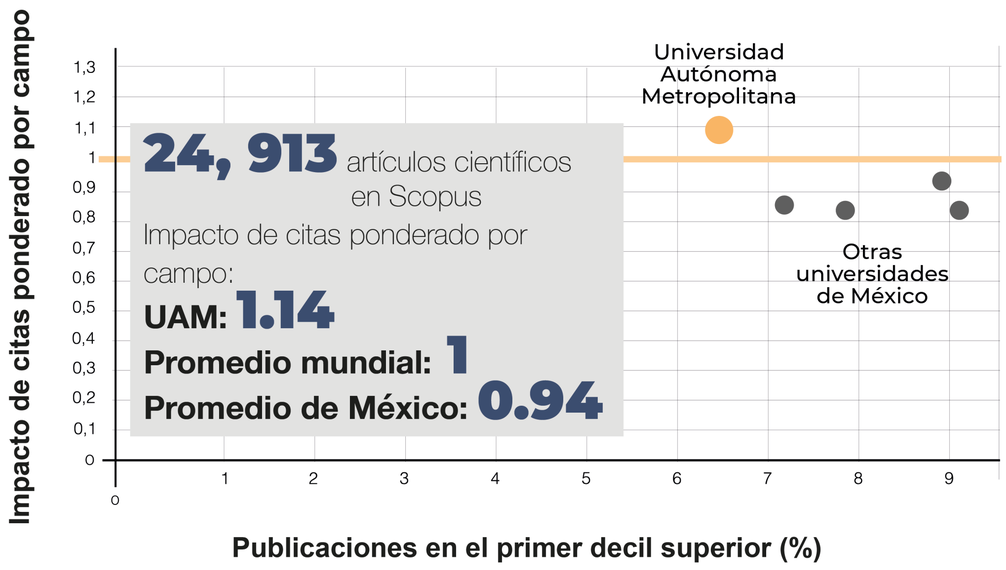

Posicionamiento UAM a nivel nacional por Objetivos de Desarrollo Sostenible (ODS)

Más de **300** laboratorios, talleres y plantas piloto para enseñanza e investigación.

ACTIVIDADES DE COOPERACIÓN ACADÉMICA

- *Redes internacionales de investigación*
- *Proyectos internacionales de investigación*
- *Estancias posdoctorales y cátedras internacionales*
- *Movilidad estudiantil de grado y posgrado e intercambio académico*
- *Publicaciones conjuntas*
- *Cotutelas de tesis doctorales*
- *Estancias de investigación*
- *Proyectos de investigación con alumnos de posgrado y jóvenes investigadores*

CULTURA

Seis centros culturales
Más de **10,000** actividades culturales anuales

ACUERDOS DE COOPERACIÓN ACADÉMICA

en América, Europa, África y Asia

290

In Calli Ixcahuicopa

www.uam.mx